

ROKIN PRESS

ぜひ、ご家庭に
TAKE FREE
お持帰り下さい

「生活サポート&情報発信」誌

ろうきん便り

2021.Summer_vol.152

特集

「ろうきん浦添支店 普天間支店」 新築移転OPEN

超カンタン! みんなのラクメシ
魚缶詰の梅煮

読者クイズプレゼント
お家でフィットネスウォーターポール

2021 CALENDAR

7
JULY

sun	mon	tue	wed	thu	fri	sat
				1	2	3
4	5	6	7	8	9	10
11	12	13	14	15	16	17
18	19	20	21	22 <small>海の日</small>	23 <small>スポーツの日</small>	24
25	26	27	28	29	30	31

8
AUGUST

sun	mon	tue	wed	thu	fri	sat
1	2	3	4	5	6	7
8 <small>山の日</small>	9 <small>振替休日</small>	10	11	12	13	14
15	16	17	18	19	20	21
22	23	24	25	26	27	28
29	30	31				

9
SEPTEMBER

sun	mon	tue	wed	thu	fri	sat
			1	2	3	4
5	6	7	8	9	10	11
12	13	14	15	16	17	18
19	20 <small>敬老の日</small>	21	22	23 <small>秋分の日</small>	24	25
26	27	28	29	30		



ろうきんイメージモデル
高梨 臨

休日ローン相談会(毎月第3日曜日)

水曜よりみちローン相談会

★ホームページから
ご来店(ローン相談)の
予約が可能です!



こちらの
QRコードから
仮審査の
申し込みが
できます。

働くあなたの笑顔にあいたい
沖縄ろうきん

沖縄ろうきん

<https://www.okinawa-rokin.or.jp>

縦線に沿って切り取ってお使いになれます。

2021 CALENDAR

10
OCTOBER

sun	mon	tue	wed	thu	fri	sat
					1	2
3	4	5	6	7	8	9
10	11	12	13	14	15	16
17	18	19	20	21	22	23
24 <small>24/31</small>	25	26	27	28	29	30

11
NOVEMBER

sun	mon	tue	wed	thu	fri	sat
	1	2	3 <small>文化の日</small>	4	5	6
7	8	9	10	11	12	13
14	15	16	17	18	19	20
21	22	23 <small>勤労感謝の日</small>	24	25	26	27
28	29	30				

12
DECEMBER

sun	mon	tue	wed	thu	fri	sat
			1	2	3	4
5	6	7	8	9	10	11
12	13	14	15	16	17	18
19	20	21	22	23	24	25
26	27	28	29	30	31	

休日ローン相談会(毎月第3日曜日)

水曜よりみちローン相談会

★ホームページから
ご来店(ローン相談)の
予約が可能です!



こちらの
QRコードから
仮審査の
申し込みが
できます。

働くあなたの笑顔にあいたい
沖縄ろうきん

沖縄ろうきん

<https://www.okinawa-rokin.or.jp>

ろうきんイメージモデル
高梨 臨



ヒマワリ(向日葵) 学名:Helianthus annuus 科名/属名:キク科/ヒマワリ属
 観賞用として大人気のヒマワリは、食用や油糧としても重要な作物です。
 開花期は7月～9月ですが、温暖な県内では1～2月が見ごろの地域も。
 花言葉♡ヒマワリ全般「崇拜」「愛慕」「あなただけを見つめる」などで本数によっても花言葉があるようです。



～ゆいレールアートガラス～

各駅で異なるゆいレールのアートガラスをご紹介します。駅を訪れた際に、ぜひお楽しみください。

安里駅



小さな店舗が密集し、地元客だけでなく観光客にも人気の栄町市場に隣接している「安里駅」。民間事業組合が主体となり、地域の再開発事業計画が進められているエリアです。

沖縄は伝統工芸品の宝庫で、中でも陶器は約400年の伝統をもっています。那覇の観光中心地に位置するやちむんの里・壺屋は、駅からひめゆり通りを行くとたどり着きます。駅にちなんだアートガラスのテーマは「沖縄伝統やちむんの里」。その代表的な場所である壺屋の「南又窯」を表現しています。

01 カレンダー(7月～12月)

03 **ろうきん特集**
**「浦添支店 普天間支店」
 新築移転OPEN**



05 ろうきんトピックス

- 日本赤十字社沖縄県支部へ義援金を贈呈しました
- 女性活躍推進法に基づく「えるぼし」認定について

06 ● “笑顔であいたい感謝祭2021”を実施しています！
 ● 「ろうきん機関紙コンクール2020」入選作品発表！



07 ● 住宅ローンにおける同性パートナーの収入合算について
 ● 店外ATM「サンエー経塚シティ出張所」の新設について

08 ● 第57回 通常総会

09 沖縄ろうきん設立55周年記念 今こそ生活応援！金利引下げキャンペーン

10 ろうきん アンテナ

11 超カンタン！みんなのラクメシ ●『魚缶詰の梅煮』
 みんなの公園 ●『浦添大公園 憩いの広場』/浦添市



12 沖縄ろうきん設立55周年記念 WEB通帳にしようキャンペーン

13 ろうきん こくみん共済coop 働く仲間のゆめ・みらい基金

15 沖縄ろうきん設立55周年記念 資産形成応援キャンペーン

16 旅気分！世界の通貨でこんにちは ●『スイス連邦』
 美味探訪 vol.83 ●『Cafe TERMINAL(カフェ・ターミナル)』/浦添市当山

17 ROKIN通信

- ちばゆんキッズ！



18 読者クイズプレゼント

- 『お家でフィットネスウォーターボール』

パソコン・ケータイ・スマホから便利にお取引！

簡単・便利な **ろうきんダイレクト** (インターネットバンキング)

年間利用
手数料

0円

振込手数料は
窓口扱いに比べて
1取引あたり

最大605円おトク!!



残高照会

お振込み

一般財形のお引出し(普通預金へのお振替)

ローンの繰上げ返済

などがご利用いただけます。

浦添支店 普天間支店

パークレーズコート内

新築移転OPEN



理事長挨拶



知念 正幸さま
浦添地区推進委員長



福本 司さま
普天間地区推進委員長

2021年5月6日、浦添市当山に、新店舗「浦添支店 普天間支店」がオープンしました。
同日9時からはオープニングセレモニーが開催され、関係者が見守るなか、主催者と来賓者によるテープカットが行われました。
新店舗は、商業施設パークレーズコート内にあり、お買物ついでに気軽に立ち寄りいただけます。また、新築移転を機に「ローンプラザ」を併設し、土曜・日曜の休日でもローンのご相談がいただけるよう、店舗機能を拡充いたしました。
ぜひ、皆さまのご来店をお待ちしております。

●●● 店舗のご案内 ●●●



■ ローンプラザ

ローンプラザは土日も営業。
ご家族でゆっくりご相談いただけます。



駐車場は、パークレーズコート
駐車場がご利用いただけます。
また、店舗屋上にも駐車場がご
ざいます。



■ 預金窓口

落ち着いた淡いウッド調
のカウンター。
くつろいでお手続きい
ただけます。

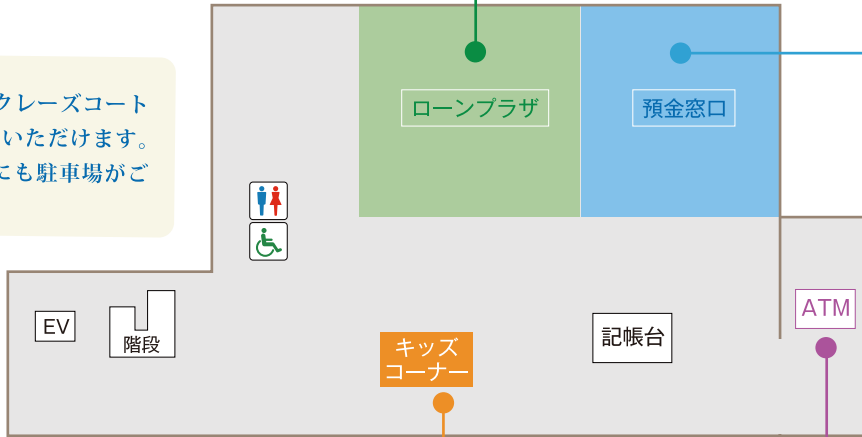

■ キッズコーナー

お子さま連れのお客さまも、安心してご来店いただけます。



■ ATM

お買物ついでに。
便利にご利用いただけます。



●●● 新住所 ●●●

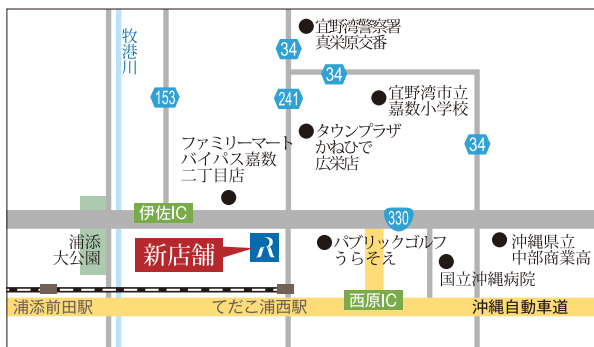

■ 浦添支店 普天間支店

住所/浦添市当山二丁目2番12号(パークレーズコート内)
TEL/098-877-3301
営業時間/平日 9時~15時

■ (併設)ローンプラザうらそえパークレー

TEL/0120-928-798
営業時間/平日 10時~19時(水曜日は15時まで)
土日 10時~17時

日々の活動やおトクなキャンペーンなど、ろうきんの最新情報をお知らせします。

日本赤十字社沖縄県支部へ義援金を贈呈しました

2021年3月19日、東日本大震災からの復興支援を目的に、日本赤十字社を訪ね、義援金を贈呈しました。日本赤十字社への義援金贈呈は、東日本大震災が発生した2011年から継続し、今年で11回目となりました。この義援金は、日本赤十字社本社を通じて被災者の方へ直接届けられます。また、当金庫では、このほか義援金等の振込にかかる手数料の免除を実施しております。

当金庫では今後も復興支援の取り組みを継続してまいります。



義援金贈呈の様子

女性活躍推進法に基づく「えるぼし」認定について

2020年12月25日、厚生労働大臣より県内金融機関では2番目となる「えるぼし」の認定を受け、2021年3月24日に沖縄労働局から認定通知書が交付されました。

当金庫は、えるぼし認定基準の「採用」「継続就業」「労働時間などの働き方」「管理職比率」「多様なキャリアコース」の5つの項目すべての基準を満たしたことから、えるぼし(1段階目～3段階目)の中でも一番高い認定グレードである「3段階目」を取得しました。

今後とも、女性職員を含むすべての職員が働きやすい環境を整え、さらなる活躍推進を進めてまいります。

■ 「えるぼし」認定とは

「女性の職業生活における活躍の推進に関する法律(女性活躍推進法)」にもとづいて、一般事業主行動計画の策定・届出を行った企業のうち、女性の活躍推進に関する取り組みの実施状況が優良である等の一定の要件を満たした場合に、厚生労働大臣より認定されます。



認定通知書交付式の様子



「えるぼし」認定マーク

日々の活動やおトクなキャンペーンなど、ろうきんの最新情報をお知らせします。

“笑顔であいたい感謝祭2021”を実施しています！ ～ 今年の感謝祭は、あなたの参加がコロナ禍の支援につながります ～

〈ろうきん〉職員が、各職場を訪問し、会員構成員の皆さまと個別に面談することで個々のニーズや今後のライフプランにあった商品やサービスをご紹介・ご提案させていただく「笑顔であいたい感謝祭2021(主催：各地区推進委員会)」を今年も実施しています！(取組期間：2021年4月1日～11月30日)

昨年に引き続き、新型コロナウイルス感染症拡大防止の観点から、面談だけでなく、アンケートやWebなどの非対面方式でもご参加いただけます。

また、今年は特別企画として、感謝祭の面談シート1枚(アンケート、Web方式含む)につき、〈ろうきん〉が200円を負担し、①医療、保健分野の従事者支援、②子どもの貧困対応支援、③観光・サービス業等支援の3つの支援先に対して、アンケート結果に基づき寄付・寄贈等を実施いたします。

ぜひ、感謝祭にて皆さまの声をお聞かせください。



「ろうきん機関紙コンクール2020」入選作品発表！

2021年3月26日、会員組織委員会を開催し、25の会員団体からご応募いただいた129作品(2020年度中に発行した機関紙)を対象に「ろうきん機関紙コンクール2020」を実施しました。

ろうきん機関紙コンクールは、会員団体が発行する機関紙(チラシ・ポスター・かべ新聞・情報誌等)に掲載された、〈ろうきん〉に関する記事(キャンペーンや商品・サービスの紹介等)について、その内容・見やすさ・継続性等に基づき、審査しています。

今回、厳選な審査の結果、以下の作品の入選が決定しました。

● ろうきん機関紙コンクール2020審査結果

賞	発行元(団体名)	機関紙名
最優秀賞	那覇市職員労働組合	那覇市職労速報
優秀賞	八重山地区推進委員会	うりずん
佳作	沖縄県関係職員連合労働組合	沖縄県職連合
	北中城村職員労働組合	北中城
	宜野湾市職員労働組合	ぎのわん
奨励賞	病院労組中部病院支部	中部病院支部 便り
特別賞	生協労連コープおきなわ労働組合	ろうそタイムス

※佳作・奨励賞は五十音順(発行元)で表示

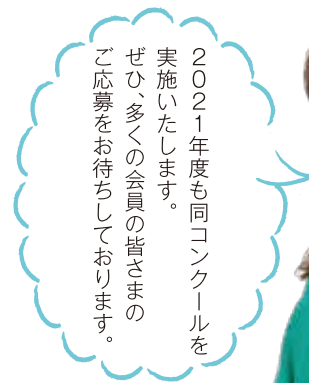

ろうきんイメージモデル 高梨 臨



審査の様子



—— 入選作品(一部) ——

日々の活動やおトクなキャンペーンなど、ろうきんの最新情報をお知らせします。

住宅ローンにおける同性パートナーの収入合算について

当金庫では、昨今の多様な性(LGBT※)を尊重する社会情勢および企業としてSDGs(5.ジェンダー平等を実現しよう 8.働きがいも経済成長も 10.人や国の不平等をなくそう等)達成への貢献等を鑑み、住宅ローンにおける同性パートナーの収入合算について、2021年6月15日から取り扱いを開始いたしました。

※LGBT:L(レズビアン(女性同性愛者))、G(ゲイ(男性同性愛者))、B(バイセクシャル(両性愛者))、T(トランスジェンダー(性別越境者・性同一性障がい等))の総称

1 対象融資

- (1)住宅ローン
- (2)マンション専用ローン

SUSTAINABLE DEVELOPMENT GOALS



2 収入合算者としての条件

法的な婚姻関係にない同性パートナーの収入合算について、融資を行う日までに融資対象建物への同居確認(住民票の提出(省略不可))ができる場合、かつ返済期間中に安定継続した収入があり、弁済協力が得られると判断できる場合は、永続的同居家族による収入合算者(連帯保証人または連帯債務者)とする取り扱いを可能といたします。

3 その他

- (1)合意契約にかかる公正証書等の作成は不要といたします。
- (2)同居の確認を行うことでパートナーシップ証明書等の提出は必要といたしません。
- (3)融資を行う日までに融資対象建物への同居が確認できない場合は、取り扱いを不可といたしますが、同居できない正当な理由(抵当権設定登記事後扱融資等)があり、融資を行う日より概ね1週間以内に同居可能である場合は、協議のうえ取り扱いについて判断いたします。

店外ATM「サンエー経塚シティ出張所」の新設について

店外ATM「サンエー経塚シティ出張所」を新設いたします。ぜひ、ご利用ください。

1 出張所名称および新設場所

- (1)名称:サンエー経塚シティ出張所
- (2)場所:浦添市字経塚652-1(サンエー経塚シティ店内)
※当該施設1階にあるエディオン(家電量販店)近くのATMコーナー

2 営業開始予定日 2021年8月24日(火)

3 取扱時間や業務等

業務取扱時間	平日	9:00 ~ 22:00
	土日祝日	
取扱業務	預入・引出・記帳・振込・残高照会	

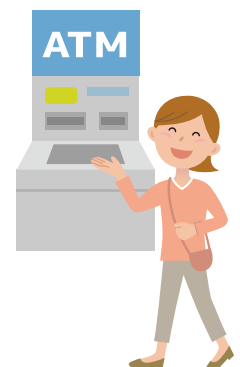

日々の活動やおトクなキャンペーンなど、ろうきんの最新情報をお知らせします。

第57回 通常総会

2021年6月25日、沖縄県労働金庫「第57回通常総会」を開催いたしました。

昨年に引き続き、新型コロナウイルス感染症拡大防止の観点から、少人数の代議員を招集する運営とさせていただき、全議案を提案どおり、可決・承認いただきました。皆さまよりいただきましたご理解とご協力に対し、あらためて厚く御礼申し上げます。

また、本総会では役員(理事・監事)改選が行われ、下記のとおり新たな役員体制が決定いたしましたので、お知らせいたします。

● 新役員体制

役職名	氏名	出身団体・地区
理事長	高良 恵一	情報産業労働組合連合会沖縄県協議会
専務理事	武田 陽子	員外
常務理事	盛根 博史	員外
理事	砂川 安弘	日本労働組合総連合会沖縄県連合会
理事	仲宗根 哲	全日本自治団体労働組合沖縄県本部
理事	眞榮城 徳昭	沖縄県官公庁労働者共済会
理事	與那覇 栄蔵	全駐留軍労働組合沖縄地区本部
理事	佐賀 裕敏	沖縄県教職員組合
理事	宇江城 隆	沖縄県高等学校障害児学校教職員組合
理事	知念 克也	沖縄電力関連産業労働組合総連合
理事	平良 哲康	日本郵政グループ労働組合沖縄地方本部
理事	前川 勝弘	北部地区(北部地区労働組合協議会)
理事	山城 薫	中部地区(全駐留軍労働組合マリン支部)
理事	池間 寛信	宮古地区(日本郵政グループ労働組合宮古支部)
理事	仲山 一人	八重山地区(自治労石垣市職員労働組合)
理事	前村 昌健	員外(沖縄国際大学 産業情報学部教授)
常勤監事	金城 辰巳	員外
監事	知花 幸明	日本食品関連産業労働組合総連合会沖縄地区協議会
監事	伊佐 真人	法定員外(公認会計士)

● 退任理事

役職名	氏名	出身団体・地区
専務理事	成岡 義光	員外
理事	盛舩 真作	日本郵政グループ労働組合沖縄地方本部
理事	知花 賢幸	中部地区(全駐留軍労働組合空軍支部)

● 新任役員



専務理事／武田 陽子



常務理事／盛根 博史



理事／平良 哲康



理事／山城 薫



今こそ生活応援!! 金利引下げキャンペーン

キャンペーン期間：2021年7月12日(月)～2022年4月30日(土)

キャンペーン金利適用条件

マイプランまたはQカードみらいのご契約 ※既契約者も含む

会員の方 **自動車ローン** 無担保 年0.9%～年4.8% 一般の方
生協会員の方

キャンペーン金利適用後

変動金利

年 **1.2%**

【証書貸付型・保証料は当金庫負担】

さらに! 給与振込・財形貯蓄
いずれかの契約がある方
(新規契約もOK!)は

年 **0.9%**

キャンペーン金利適用後

変動金利

年 **1.7%**

【証書貸付型・保証料は当金庫負担】

さらに! 給与振込・財形貯蓄
いずれかの契約がある方
(新規契約もOK!)は

年 **1.4%**

会員の方 **教育ローン** 無担保 変動金利 年1.2%～年2.7% 一般の方
生協会員の方 固定金利 年1.8%～年3.4%

キャンペーン金利適用後

変動金利

年 **1.9%**

【証書貸付型・保証料は当金庫負担】
【カードローン型・保証料込】

固定金利

年 **2.6%**

【証書貸付型・保証料は当金庫負担】

キャンペーン金利適用後

変動金利

年 **2.0%**

【証書貸付型・保証料は当金庫負担】
【カードローン型・保証料込】

固定金利

年 **3.0%**

【証書貸付型・保証料は当金庫負担】

さらに! ★ 離島在住の方は変動金利から年0.2%、固定金利から年0.4%を引き下げます。
★ ひとり親世帯の方は変動金利から0.5%、固定金利から年0.4%を引き下げます。

マイプラン 無担保

会員の方

キャンペーン金利適用後

変動
金利

年 **5.1%**

【カードローン型・保証料込】

生協会員の方

キャンペーン金利適用後

変動
金利

年 **5.28%**

【カードローン型・保証料込】

一般の方

キャンペーン金利適用後

変動
金利

年 **5.5%**

【カードローン型・保証料込】

※給与振込契約がある方は、より低金利な「Qカードみらい」をご案内します

◎表示金利は2021年7月12日現在で、保証先を(一社)日本労働者信用基金協会とした場合です。◎会員の方とは、沖縄ろうきんに出資のある団体会員(労働組合・共済会など)に所属されている方(一部対象とならない場合がございます。詳しくは<ろうきん>へお問い合わせください。)。◎生協会員とは、沖縄ろうきんに出資のある生活協同組合の組合員の方。◎一般の方とは、沖縄ろうきんの会員以外の方で、沖縄県内に自宅もしくはお勤め先がある方。◎自動車ローン：ご融資金額1,000万円以内、ご返済期間10年以内◎教育ローン：ご融資金額2,000万円以内、ご返済期間 固定金利16年以内／変動金利20年以内◎マイプラン：ご利用極度額500万円以内◎お客さまの加入形態や保証先に応じて、ご融資金利は異なります。◎カードローン型商品の保証料はお客さま負担となります。◎詳しくは、お近くの<ろうきん>へお問い合わせください。

各店 / 各地区のイベント情報をお知らせします。



北部地区推進委員会
ろうきん杯
ミニバスケットボール大会

4月18日、本部町の3会場にて分散開催しました。本大会は新型コロナウイルスに係る緊急事態宣言に伴い2度延期しており、様々な感染対策を講じての開催となりました。

当日は、総勢48チーム（320名余）の児童（小学校4年生以下）が、優勝めざして熱戦を繰り広げました。各ブロックの優勝チームには大会役員から表彰状と賞品（記念ボール1個）が贈呈され、参加者全員にもノートとお菓子が配られました。



浦添地区推進委員会
新店舗
「浦添支店 普天間支店」
内覧会を開催

4月22日、新型コロナウイルス感染対策を講じたうえで、45会員68名参加のもと、オープンに先がけて、新店舗「浦添支店 普天間支店」の内覧会を開催しました。

広々とした新しい店舗を会員の皆さまにご覧いただき、ローンプラザが新設され、土日もローンの相談ができる店舗として期待のお言葉をいただきました。



普天間地区推進委員会
新店舗
「浦添支店 普天間支店」
内覧会を開催

4月26日、新型コロナウイルス感染対策を講じたうえで、9会員16名参加のもと、オープンに先がけて、新店舗「浦添支店 普天間支店」の内覧会を開催しました。

移転後は、商業施設内の駐車場を利用できることから、旧普天間支店でご不便をおかけしていた駐車場の狭さが改善され、会員の皆さまからも「新店舗は普天間地区から遠くなるが期待している」との声をいただきました。充実した内覧会となりました。



口座の残高どうなっているかな?
忙しくて店頭に行けない!
そんな方におススメ!

くわしいサービス内容は
こちら



ろうきんダイレクト

いつでも
どこでも

パソコン・スマホ・電話から、
24時間※ご利用できます。
※テレフォンバンクのお取引時間は、0:30~23:50です。

振込手数料が
おトク

窓口でのお手続きよりも、
振込手数料がおトク!

スピーディに
入金完了

土・日、祝休日でも、一般財形※・エース預金
から普通預金への入金などができます。

※お勤め先によっては、ご利用いただけない場合があります。

契約はしたけれど...

パスワードを忘れた! 契約者カードを紛失した! など、お困りの方は
「ろうきんダイレクト各種お手続き」をご確認ください。



RAKUMESHI

レンチンでカンタン! 即「おふくろの味」

調理時間/約5分

魚缶詰の梅煮

爽やかな梅の風味が食欲をそそる1品。
疲労回復や夏バテ防止にぴったりの夏メニュー。



レンチン調理で超カンタンなのに、手の込んだおふくろの味が完成するこのメニュー。ごはんにはもちろん、そうめんやうどんにかけても美味です! サバ缶やイワシ缶がストックカーにあったら絶対に試してみてください。「魚の缶詰は青魚がおすすめ。しょうゆ味やみそ味でも梅に合いますよ」とがな先生。アレンジレシピのサラダは、ごはんのおかずにも家飲みのおつまみにも◎です。

【アレンジ】 サラダ

魚の梅煮に、ざく切りにしたキャベツ(200g)、輪切りにしたきゅうり(1/2本)、ゴマ油(大さじ1)、しょうゆ(小さじ1~2)、レモン汁(大さじ1)、すりごま(大さじ1~2)を混ぜ合わせれば完成。野菜は市販のパックや残り物でもOK!



【材料(4~5人分)】

- ・味付け魚の缶詰 1缶
(イワシ・サンマ・サバなど)
- ・梅ぼし大玉 2個

【作り方】

- ① 梅ぼしの種を取り、水50ml~100mlでドロっとするぐらいに溶き混ぜておく。
- ② 魚の缶詰を皿に移し、①の梅ぼしを上からかけてレンジで温める(小鍋で温めても可)。
- ③ せん切り野菜などを添えればできあがり。



【お助け食材】 魚の缶詰・梅ぼし

青魚に多く含まれる健康成分EPAやDHAなどをはじめ、骨や内臓なども手軽に摂れる魚缶。長期保存でき、栄養バランスUPにも効果的です。積極的に使いましょう! 梅ぼしのクエン酸には疲労回復効果があり、昔から夏バテ予防によく使われています。食中毒を防いでくれる殺菌効果もあるそう。

NG

※梅煮は冷蔵庫での長期保存はNG。食べきれない時は、汁ごと密閉容器に入れて冷凍保存しましょう。
※梅煮では梅ぼしの塩味を調味料代わりに使うため、できればちみつ入りでないものを使いましょう。

松本料理学院 主任教師 **がなは 理恵子**

学院にてカンタンにできる家庭料理を指導しながら、出張料理教室等の料理講師を担当。



浦添市北東部と宜野湾市に隣接した場所にあり、国道330号から見える巨大ローラースライダーが有名な公園。市域が一望できる絶景スポットとしても人気です。総面積37.4haの広大な敷地は3つのゾーンに分かれており、「憩いの広場ゾーン」は、芝生広場や緑に囲まれた牧港側沿いの散策路があり、野鳥観察会やイベントなども行われる自然豊かなエリアです。特に、遊具が充実しているCゾーンが家族連れに人気。1~3歳、3~6歳ゾーンに分かれて年齢に合わせた遊具がそろっているので、安心して遊ぶことができます。

浦添大公園 憩いの広場 浦添市

年齢に合わせた遊具が充実



住 所	浦添市伊祖115-1
電 話	098-873-0700
駐 車 場	270台
駐 車 場 利用時間	9:00~21:00
設 備	コンビネーション遊具、ローラーすべり台、 広場、遊歩道、自販機、ベンチ、トイレなど



55TH
Anniversary

WEB通帳にしよう キャンペーン

〈キャンペーン対象期間〉 2021年4月1日(木) ▶ 2021年11月30日(火)

普通預金口座を
「WEB通帳」で開設

または

既存の普通預金口座を
紙の通帳から
「WEB通帳」に切り替え

もれなく **500円**
キャッシュバック!!

キャンペーン内容

対象期間中、普通預金口座を「WEB通帳」で開設または既存の普通預金口座を紙の通帳から「WEB通帳」に切り替えいただいた個人・団体のお客さまの当該口座に対し、もれなく500円をキャッシュバックいたします。

キャッシュバック について

キャンペーン終了後2021年12月に、「WEB通帳」で開設または「WEB通帳」に切り替えいただいた普通預金口座へ500円を入金いたします。

注意事項

- 「WEB通帳」とは、普通預金（通帳不発行口座）の本キャンペーンにおける名称です。
- 「WEB通帳」のご利用には、ろうきんアプリ（かんたん通帳）またはろうきんダイレクト（インターネットバンキング）のご契約が必要です。
- キャンペーン終了時点において、「WEB通帳」であることがキャッシュバックの条件です。
- キャッシュバックの金額は一時所得の対象となる場合がございます。詳しくは所轄税務署へお問い合わせください。

ろうきん こくみん共済coop 働く仲間のゆめ・みらい基金

～子どもたち(養育世帯)への緊急支援について(報告)～

新型コロナウイルス感染拡大の影響により、収入が減少している世帯が増えるなか、子どもを養育する世帯では、セーフティネットとして機能していた「子ども食堂」や「フードバンク事業」の停止が相次ぎ、家計がひっ迫している状況にあります。

2021年度「第1回ろうきん こくみん共済coop 働く仲間のゆめ・みらい基金委員会」では、昨年度に引き続き、「新型コロナウイルス感染症の影響により食糧支援が必要となった子どもたち(養育世帯)への緊急支援」として、各支援機関に対し、2回にわたる食糧支援を行いました。

今回、「ろうきん こくみん共済coop 働く仲間のゆめ・みらい基金」運営事務局からの報告をもとに、支援の内容をご紹介します。

第一弾 食糧支援 2021年4月27日、4月28日

【提供食糧】 514,800円 ・お米／5kg×200袋 ・お米券／240枚

【提供先支援機関】 ・生活困窮者自立支援事業を中心に13機関
・母子生活支援施設を中心に7機関

1	沖縄県 就職・生活支援 パーソナルサポートセンター南部	11	豊見城市 就職・生活支援 パーソナルサポートセンター
2	沖縄県 就職・生活支援 パーソナルサポートセンター南部支所	12	南城市 就職・生活支援 パーソナルサポートセンター
3	沖縄県 就職・生活支援 パーソナルサポートセンター中部	13	糸満市くらしのサポートセンター きづき
4	沖縄県 就職・生活支援 パーソナルサポートセンター北部	14	沖縄県マザーズスクエアゆいはあと
5	名護市 くらしと仕事の応援センターさぼんちゅ	15	マザーズスクエアゆいはあと・中部
6	うるま市 就職・生活支援 パーソナルサポートセンター	16	マザーズスクエアゆいはあと・北部
7	沖縄市 就職・生活支援 パーソナルサポートセンター	17	浦添市母子生活支援施設 浦和寮
8	宜野湾市 児童家庭課	18	那覇市母子生活支援センターさくら
9	浦添市 自立サポートセンター・てだこ未来	19	うるま婦人寮
10	那覇市 就職・生活支援 パーソナルサポートセンター	20	NPO法人 ファミリーサポート・愛さん会

第二弾 食料支援 2021年5月18日、5月20日

【提供食糧】 49,560円 ・お米／1kg×100袋 ・お米券／20枚

【提供先支援機関】 ・離島の2機関

1	宮古島市 福祉政策課	2	石垣市 こども未来局
---	------------	---	------------

《基金に関するお問い合わせ先》(公財)沖縄県労働者福祉基金協会 TEL:098-860-7845

食糧支援の様子(一部)



名護市 暮らしと仕事の応援センター
さぼんちゅ



沖縄市 就職・生活支援
パーソナルサポートセンター



宜野湾市
児童家庭課



マザーズスクエア
ゆいはあと・北部



宮古島市
福祉政策課



石垣市
子ども未来局

〈キリトリ線〉

「ろうきん こくみん共済 coop 働く仲間のゆめ・みらい基金」定額自動寄付申込書

20 年 月 日

お名前	フリガナ														
	〒□□□ - □□□□														
おところ	TEL() -														
	ご寄付月	1回ごとのお引落金額 (50円以上、50円単位)					お引落回数	年間ご寄付金額							
毎月	十	万	千	百	十	円	×	年12回	=	百	万	千	百	十	円

通信欄
(確定申告等に使用するため「領収書」をご希望の方は、その旨をご記入下さい。)
金融機関使用欄
(不備返却事由) 1. 預金取引なし 2. 記載事項等相違 店名、預金種目 口座番号、口座名義(備考)
3. 印鑑相違 4. その他

預金口座振替依頼書 沖縄県労働金庫 御中 収納企業(団体)名 (公財)沖縄県労働者福祉基金協会

新規	本依頼書のとおり、私名義の指定預金口座から口座振替の方法により支払うこととしたいので、下記規定を確認のうえ依頼します。
変更	今般、都合により本依頼書のとおり変更しますのでお届けします。
解約	今般、都合により本依頼書のとおり解約しますのでお届けします。

預金者名 (法人の場合はお届けの とよりの代表者名も記入)	フリガナ	お届 出 印
-------------------------------------	------	--------------

金融機関名	沖縄県労働金庫	支店・出張所
預金種目	1. 普通(総合)	口座番号

寄付金(自動会計)

振替日・払込日 25日(金融機関休業日の場合は、翌営業日)

振替先名称	ろうきん こくみん共済 coop 働く仲間のゆめ・みらい基金	振替金額	定額自動寄付申込書のとおり	自振コード	47420028
-------	--------------------------------	------	---------------	-------	----------

預金口座振替規定	1. 私が口座振替を依頼した表記の取扱いについては、私の指定預金口座から以下のとおり引落しのうえお支払ください。 2. 指定預金口座の残高が支払日において請求書または表記の記載金額に満たないときは、私に通知することなく請求書の返却、振替の中止が行われ てもさしつかえありません。 3. 引落としにあたっては、預金規定または当座勘定規定にかかわらず通帳および普通預金払戻請求書の提出または小切手の振出はいたしません。 4. 私の指定預金口座からの引落としにあたっては、貴金庫所定の順位で引落してください。 5. 貴金庫の都合により、振替日に指定預金口座から引落しできなかったときは、この日以外の日に引落し振替えても異議ありません。 6. この預金口座振替契約を解約するときは、貴金庫所定の書面によりお届けします。なお、この届出がないまま、私が指定預金口座を解約した場合、ま た長期にわたり引落し請求がない場合、その他、貴金庫が必要と認めたときは、私に通知することなくこの契約を解除されても異議ありません。 7. この取扱いについて、かりに紛議が生じても、貴金庫には迷惑をかけません。
----------	--

検印	印鑑照合	受付印
----	------	-----

(CIF:)

検印	精査印	取扱者印
----	-----	------

(本部)

《基金に関するお問い合わせ先》(公財)沖縄県労働者福祉基金協会 TEL:098-860-7845

55TH
Anniversary

資産形成応援 キャンペーン

〈キャンペーン対象期間〉 2021年4月1日(木) ▶ 2021年11月30日(火)

以下の対象商品を新規ご契約のお客さまに
もれなくQUOカードをプレゼント!



給与天引きでしっかり貯める

財形年金

QUOカード

500円分もらえる

60歳までじっくり育てる

iDeCo

(個人型確定拠出年金)

QUOカード

1,000円分もらえる

積立投資で長期運用

つみたてNISA

QUOカード

1,000円分もらえる

キャンペーン内容

対象期間中、財形年金・iDeCo(個人型確定拠出年金)・つみたてNISAを新規でご契約いただいたお客さまに、もれなくQUOカードをプレゼントいたします。

※財形年金は500円分、iDeCo(個人型確定拠出年金)・つみたてNISAは1,000円分のQUOカードをプレゼントいたします。また、QUOカードはご契約ごとにプレゼントいたします。

プレゼントの提供について

キャンペーン終了後2022年1月に、ご契約に応じたQUOカードをご自宅(当金庫にお届けの住所)へ郵送いたします。

注意事項

- キャンペーン対象期間内における、ご契約が確認できない場合はプレゼントの対象外です。
- 対象期間前に、つみたてNISAをご購入いただいたことのあるお客さまでも、本キャンペーン期間内に新たにつみたてNISA商品をご購入いただいた場合は対象となります。
- プレゼントのQUOカードは一時所得の対象となる場合がございます。詳しくは所轄税務署へお問い合わせください。
- 対象商品の詳細につきましては専用のチラシにてご確認ください。
- お客さまの住所不明、長期不在等の理由でプレゼントをお届けできない場合、受領権は無効となります。

旅気分！世界の通貨でこんにちは



雄大なアルプスの山々が美しい永世中立国「スイス連邦」です。



国名: スイス連邦
 人口: 861万人(2019年スイス連邦統計庁)
 面積: 約4.1万km²(九州とほぼ同じ)
 首都: ベルン
 言語: ドイツ語・フランス語・イタリア語・
 ロマンシュ語など
 主な産業: 時計などの精密機器や
 産業機械、製菓、化学ほか



マイエンフェルト

※出典・参考資料
 ◎外務省「スイス」<https://www.mofa.go.jp/mofaj/area/switzerland/index.html> ◎地球の歩き方「スイス」<https://www.arukikata.co.jp/country/CH/>
 ◎スイス政府観光局公式ホームページ <https://www.myswitzerland.com/ja/> ◎「暮らしの」<https://kurashi-no.jp/10015106>

ヨーロッパの歴史や文化など、 多様性が詰まった「ミニチュアヨーロッパ」。

九州とほぼ同じ大きさのスイスはヨーロッパのほぼ中央にあり、紀元前4世紀から先住民族・ケルト人が暮らした長い歴史を誇ります。多くの山々を有するアルプス山脈が国土に横たわり、登山家の憧れである標高4478メートルのマッターホルンをはじめ、世界遺産の氷河群・「ユングフラウ-アレッチ-ピエッチホルン地域」、アルプスの少女ハイジの舞台となったマイエンフェルト村など、大自然の雄大な景観はため息が出るほど。どこをとっても絵になります。隣接する欧州各国の影響を受けた多彩なチーズやワイン、パン、シュナップス(蒸留酒)やビールなど、グルメの魅力も多彩です。



● 生活について

隣接するドイツやイタリア、フランスの影響を色濃く受けているスイスでは、食文化にもそれが如実に表れています。ドイツのソーセージやポテト料理、イタリアのリゾットやパスタなどに似た郷土料理も豊富で、各地で質の良いワインやチーズも作られています。美しい景観と豊かな食文化の両方を楽しめるレストランも多くあります。

● お金の小話

世界一物価が高いともいわれるスイス。マクドナルドのセットメニューが1000円以上、国産のビールは約800円。カジュアルな飲食店での食事でも2000~3000円ほどかかります。家賃も都心部のアパートが15万円程度ですが、その代わり平均給与も日本よりだいぶ高め。1か月で50万円以上といえますから、生活水準自体が高めといえそうです。

● 通貨について

通貨単位 「スイスフラン」
 略号・通貨コードはCHF
 補助単位はサンチーム(Ct)またはラッペン(Rp)



Ct100=CHF1, CHF1=1.11(米)ドル
 CHF1=122.58円, 1ドル(米)=CHF0.90
 (2021年6月15日付け・YAHOO!JAPANファイナンス)

紙幣はCHF200、100、50、20などがあり、硬貨はCt50、20、10などがあります。2016年に紙幣のデザインが変更されました。両替所は国際空港や主要駅の構内をはじめ、リゾート地には自動両替機もあります。ただ、国際クレジットカードがショッピングやレストランで使用できるので、両替は少額にして支払いはカードを中心にした方が安全かもしれません。

B I M I T A N B O U



Cafe TERMINAL 【浦添市当山】

人やモノ、楽しいコトやおもしろさが混ざり合う拠点

2020年10月にOPENした「Cafe TERMINAL(カフェ・ターミナル)」は、「カフェ×ギャラリー×遊び」をテーマに自由気ままに遊べる空間。食材の卸会社を営むオーナーと奥様の「いろんな人とコラボする場所をつくりたい」という夢を実現させました。むき出しのコンクリートがオシャレな広い店内では、ビリヤードやダーツも楽しめます。「チーズフォンデュ・タコライスは以前、宜野湾で営んでいた私のカフェの自信作なんです」と話すのは店長の瑞慶覧さん。オーナーご夫婦に賛同し、食材や味にとことんこだわった質の高いメニューを提供しています。メニューの一部はテイクアウトも可。

浦添市当山2-8-1 TEL/098-870-0195
 【営業時間】11:00~25:00(L.O24:00)
 (Lunch 11:00~15:00, Evening 18:00~20:00)
 ※コロナ禍で営業時間変更あり。事前にお電話でご確認ください。
 【定休日】水曜日 (駐車場)店舗前10台
 Webサイト
https://peraichi.com/landing_pages/view/cafe-bar-terminal
 Instagram @CAFE_TERMINAL2020



今回の紹介者



浦添支店 普天間支店
 山城 大知さん

※写真はSNSでも大人気の「チーズフォンデュ・タコライス(1100円)」。熱々トトロの4種のチーズ(モッツアレラ、ゴーダ、チェダー、ステッペン)をかけていただきます。オリジナルソースをブレンドしているからチーズはずっとクリーミーなまま。プラス100円でチーズ増し、プラス300円でドリンクセットが楽しめます。※他にもチーズ(クリームorゴルゴンゾーラ)をトッピングする「本場タイのグリーンカレー(1200円)」や県産あくドック(680円)、ペイクドチーズケーキ(450円)などの日替わりデザートもすべて自家製。※料金はすべて税込みです。



お食事をご注文いただいたお客様に
 (お申し込み)
 ソフトドリンクを
 フレゼント
 有効期限(2021年9月末迄)
 ※1枚につきお一人様1回のみ
 「Cafe TERMINAL」

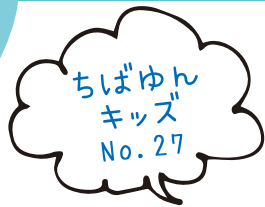

Step forward to your dreams! ~ボルダリング~

遊び×学び

有名な一流スポーツ選手もトレーニングに取り入れている「ボルダリング」。全身を使う事で身体能力やバランス感覚の向上が期待でき、パズルを解くような感覚で、知育効果があるともいわれています。キッズのうちから始めることでどんなスポーツにも大いに役立つでしょう。

スクール名 **ディーボルダリング 沖縄豊崎店**
キッズスクール



開 校	2020年10月
メンバー	主に県内 中南部、北部から通うキッズも。 小学生対象60名以上在籍
練習日	木・金・土・日 (2021年6月現在)
授業場所	ディーボルダリング 沖縄豊崎店
指導方針	楽しくボルダリングを体験! しかしルールを守らないと危険なスポーツのため、ルール、マナー、礼儀を徹底します
目 標	沖縄から5年後のワールドカップ出場を目指す! “沖縄をボルダリング大国へ”

講師より

20歳からボルダリングを始めた店長も「心底、小学生の頃からやりたかったスポーツ!」とのこと。まずはスクール体験会に来て欲しい!今、習っているキッズたちは「自分から」進んで来ています。練習日を楽しみにして自分で朝準備するキッズもいるくらいです。本格的にボルダリングをしたいお子様のためにアドバンスクラス(選手コース)も開講中!

《ボルダリング キッズスクール 体験会 参加者募集中》
https://www.d-b-c.jp/top/kids_okinawa/



リニューアル!

残高や入出金をいつでも・どこでもスマホでチェック!

らうきんアプリ

1 残高・明細

リアルタイムで口座残高や入出金明細の照会ができます。

- ・給与振込・カード引落しもらくらく確認
- ・入出金があれば、プッシュ通知でお知らせ



※入出金明細のプッシュ通知について
・スマートフォンの端末自体や通信、当金庫システムの状況もしくは機種変更などにより、入出金お知らせのプッシュ通知が遅延する場合があります。最新の入出金明細などは必ず本アプリ画面でご確認ください。
・入出金明細のプッシュ通知はメイン口座のみとなります。

2 ろうきんダイレクト

らうきんダイレクト(インターネットバンキング)にかんたんにログインでき、振込・振替などのお取引ができます。

3 QRコード決済

らうきんの預金口座からチャージができるQRコード決済のアプリを表示することができます。



4 税公金支払い

スマートフォンのカメラ機能で税金などのお支払いもかんたんにできます。

※メイン口座からのお支払いとなります。サブ口座はご利用いただけません。

5 Webお知らせ

らうきんから郵送によりお届けしている各種書類(帳票)をスマートフォンで確認できます。

※Webお知らせをご利用いただく、お客さまにお届けしている帳票は「郵送」から「電子交付」に変更になります。対象帳票はらうきんダイレクトのホームページでご確認ください。

6 住所変更

らうきんにお届けの住所・電話番号等を変更できます。

※らうきんに届出いただいている電話番号からの発信による本人認証を行い、受付後即時に変更します。
なお、マル優・マル特の非課税貯蓄申告をされている方、財形預金をお持ちの方、公共債・投資信託をお持ちの方は、別途書面による手続きが必要となります。

7 相談・予約

らうきんにローンや資産運用などの相談・予約ができます。

8 Money Forward
かんたん通帳

通帳アプリ「かんたん通帳」と連携して、入出金の明細を確認できます。
スマートフォンが通帳代わりになり、かんたん通帳専用のデザインもあります。



正解者の中から抽選で12名さまに

『お家でフィットネスウォーターポール』を
さしあげます。

【応募方法】

下の応募用ハガキ(切手不要)または、
QRコードから専用フォームに
アクセスしてご応募ください。
当選者は次号にて発表いたします。

【応募締切】2021年9月3日(金) ※当日消印有効

水の動きを利用した
新感覚の体幹トレーニング!



クロスワードクイズを
解いて応募しよう!
正解者の中から抽選で
素敵な賞品をプレゼント。

読者
クイズ
プレゼント



151号読者プレゼント

「触れずに使えるソープディスペンサー」
当選者発表

たくさんのご応募の中から
20名の方が当選いたしました。
おめでとうございます。

1	2	3	4	5	6
セ	イ	メ	イ	サイ	カ
7	ノ	アル		ム	カシ
10	ピ	タ	カ	ク	シアジ
	13	ピ	フ	ツツ	テ
16	ジ	ユウ	ニシ		テン
18	ヨ	ア	ケ	タ	イガ
21	ウ		22	23	エミ
	25	口	ガ	レー	シ
					リ



触れずに
使える!



- | | | | | | |
|-----|----|-----|----|-----|------------|
| 赤嶺 | 直人 | 城間 | 春香 | 中村 | 賢治 |
| 新垣 | 勝之 | 瀬長 | 清人 | 三塩 | 志麻 |
| 新垣 | 健太 | 平良 | 仁一 | 宮城 | 明美 |
| 伊禮 | 理子 | 田港 | 千仁 | 宮城 | 政志 |
| 具志川 | 千秋 | 多和田 | 恵香 | 與那嶺 | 光治 |
| 崎浜 | 望 | 當山 | 裕士 | 寄川 | 一孝 |
| 佐久本 | 兼弥 | 仲宗根 | 香織 | | (五十音順・敬称略) |

下記の「タテのカギ」と「ヨコのカギ」をヒントにマス目をうめ、
二重マスに入れた文字を並べかえてください。

ヨコ → のカギ

- 旧暦5月4日は○○○○ヒー
- 良い匂いのこと
- 宮古島の方言で「素晴らしい!」を意味する言葉
- イルカは○○○○○パで距離を測る
- 気分が変わりやすいこと
- 音を耳で感じ取ること
- 洗濯の手順は、洗う・○○・たたむ
- クマ・ニイニイ・アブラなどの種類がある昆虫
- 美術品を展示・販売する店
- オイスターを日本語にすると?
- 大昔、アジア大陸と南西諸島は○○○○○だった
- iPhoneやiPadの音声アシスタント機能
- ペリカンやハシビロコウの特徴部分
- 難しいか易しいかの度合い
- サードやショートは内野、レフトやセンターは?

タ
テ
↓
の
カ
ギ

- 別名をユノスという柑橘
- いろいろな形をした木片のおもちゃ
- 沖縄方言で、滋養のある食べ物○○○○イ
- 乳牛を英語でいうと?
- 琉球神道における最高神女は聞得○○○○
- 英語で「繋がり」という単語は?
- 就業の開始時間が迫ったことを知らせるベルは○○イ
- シンデレラを舞踏会へ行けるよう変身させた人は?
- 「サワフジ」の別名を持つ花
- 面○や容○など、数学で乗法の結果のこと
- 5の次の数字は?
- あいうえお、○○○けこ、さしすせそ
- オリンピック発祥の国
- 役者が演技をすること
- 湘南地方の中部に位置する○○崎市

1	2		3		4	5	6
7			8	9			
	10	11				12	
13		14			15		
16	17			18			19
20						21	
				22	23		
24					25		

答え

ヒント…重要無影文化財

ろうきん便り 152号のクイズの答え

--	--	--	--	--

※2021年9月3日(金)
当日消印有効



右のQRコードからもご応募いただけます!

お客さまのご意見をお聞かせください

より良い沖縄ろうきんにするために、貴重なお客さまの声・ご意見をお聞かせください。
※アンケートのご回答と抽選結果に関係性はございません。

- ◆あてはまる項目に☑してください。
- ① 節税効果を得ながらセカンドライフに備えるため、ろうきんでiDeCo(個人型確定拠出年金)を始めたい(60歳未満の方)。
- 今すぐ始めたい 加入に向けて詳しく説明を聞きたい
 今は必要ない すでに加入済み
- ② 「ろうきん便り特別号」はご覧になりましたか。
- はい いいえ
 知らなかった
- ※「はい」をご選択された方は、よろしければご意見・ご感想をお寄せください。

【ご意見・ご感想】

～ 2021年度新入職員 ～

よろしくお願いたします!

「生活サポート&情報発信」誌
ろうきん便り

2021年夏号 VOL.152
https://www.okinawa-rokin.or.jp



大田 千晶(本店営業部)

島袋 莉子(本店営業部)

与那嶺 恵(本店営業部)

砂川 美奈(浦添支店 普天間支店)



平 一生(コザ支店 具志川支店)

喜友名 朝巳(名護支店)

金城 遥大(おもろまち支店)

ローンプラザのご案内

営業時間 平日※ 10:00～19:00
土・日 10:00～17:00

※水曜日は15:00までの営業です。
また、年末年始・祝日・振替休日はお休みです。
ただし、祝日が土・日にあたる場合は営業いたします。

ご相談・ご来店の
ご予約はこちらから



- ローンプラザなは ☎ 0120-232-100
- ローンプラザおもろまち ☎ 0120-029-155
- ローンプラザコザ ☎ 0120-232-107
- ローンプラザうらそえパークレー ☎ 0120-928-798

各営業店のご案内

窓口営業時間 平日(月～金) 9:00～15:00

※県庁出張所のみ、11:30～12:30は昼休み休業となります。
※下記の各店舗においても、
融資のご相談を受け付けいたします。

店舗(地図)検索は
こちらから



- | | |
|-----------------------------|------------------------|
| 本店営業部
☎098(861)0118 | 県庁出張所
☎098(861)0894 |
| 名護支店
☎0980(52)2844 | 与那原支店
☎098(946)4710 |
| コザ支店 具志川支店
☎098(937)1189 | 宮古支店
☎0980(72)3678 |
| 浦添支店 普天間支店
☎098(877)3301 | 八重山支店
☎0980(82)3727 |
| おもろまち支店
☎098(867)1515 | |

お客様相談デスク

☎ 0120-602-040

※平日(月～金) 9:00～17:00
(当金庫の休業日は除きます)

本紙は植物油インキを使用し地球にやさしい情報誌づくりに努めています。
また、リサイクルに出しやすいう針金を使わない製本方法を用いて、さらに
環境に配慮したろうきん便りにしています。



料金受取人払郵便

那覇中央局
承認
2101

9 0 0 - 8 7 9 0

差出有効期間
2023年3月
31日まで
(切手不要)

沖縄県那覇市旭町1-9

沖縄県労働金庫
ろうきん便り係 行



ふりがな		<input type="checkbox"/> 男性 <input type="checkbox"/> 女性
ご 氏 名		
ご 住 所	〒 TEL () -	
年 齢	<input type="checkbox"/> ~20代 <input type="checkbox"/> 30代 <input type="checkbox"/> 40代 <input type="checkbox"/> 50代 <input type="checkbox"/> 60代~	
職 種	<input type="checkbox"/> 公務員 <input type="checkbox"/> 会社員 <input type="checkbox"/> 年金受給者 <input type="checkbox"/> その他	
職 場 名		
ろうきん利用店		

お客さまからお預かりいたしました個人情報につきましては、クイズ当選者への賞品の
発送及び「ろうきん便り」の企画・編集・各種ご提案に活用いたします。



2021年7月発行 発行/沖縄県労働金庫 営業推進部
〒900-0029 沖縄県那覇市旭町1番地9 ☎098-861-0194